



**Kredsmøde 2024**





# Hvad mener befolkningen om jagten og jægerne

2023

# Danskernes accept af jagten anno 2024

## Spm: Accepterer du, at der bliver gået på jagt i Danmark?

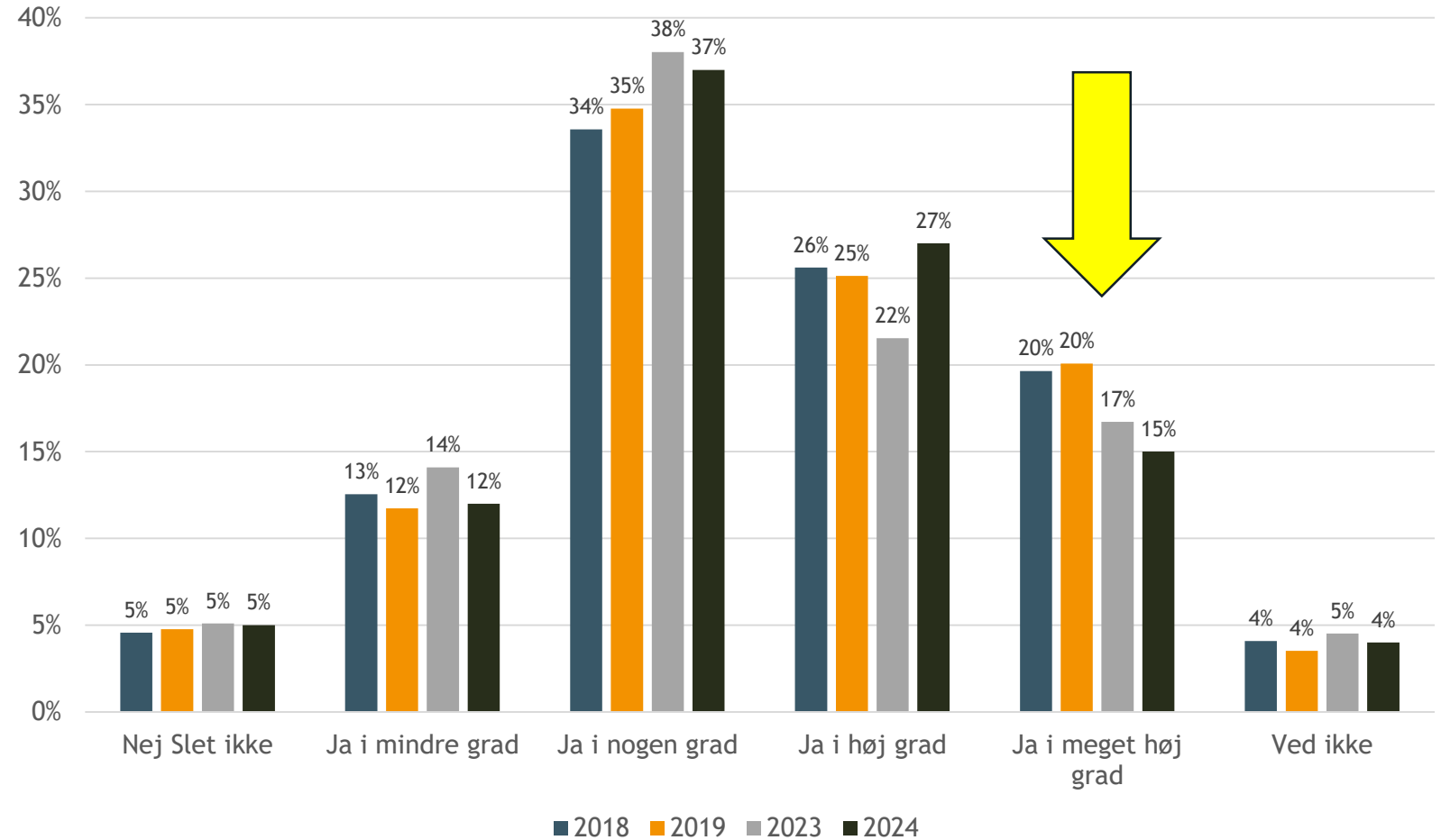
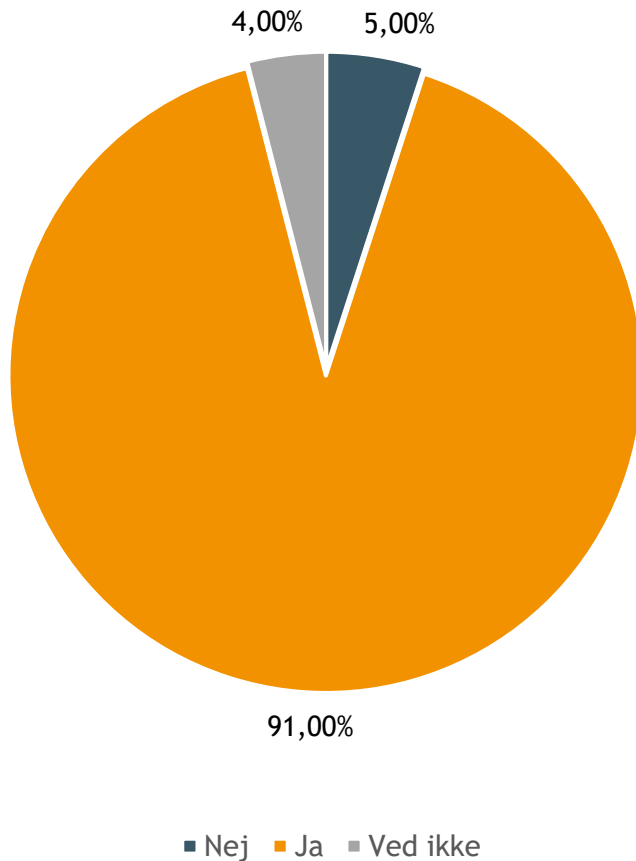



# Jagttider

# Jagttidsprocessen i detaljer

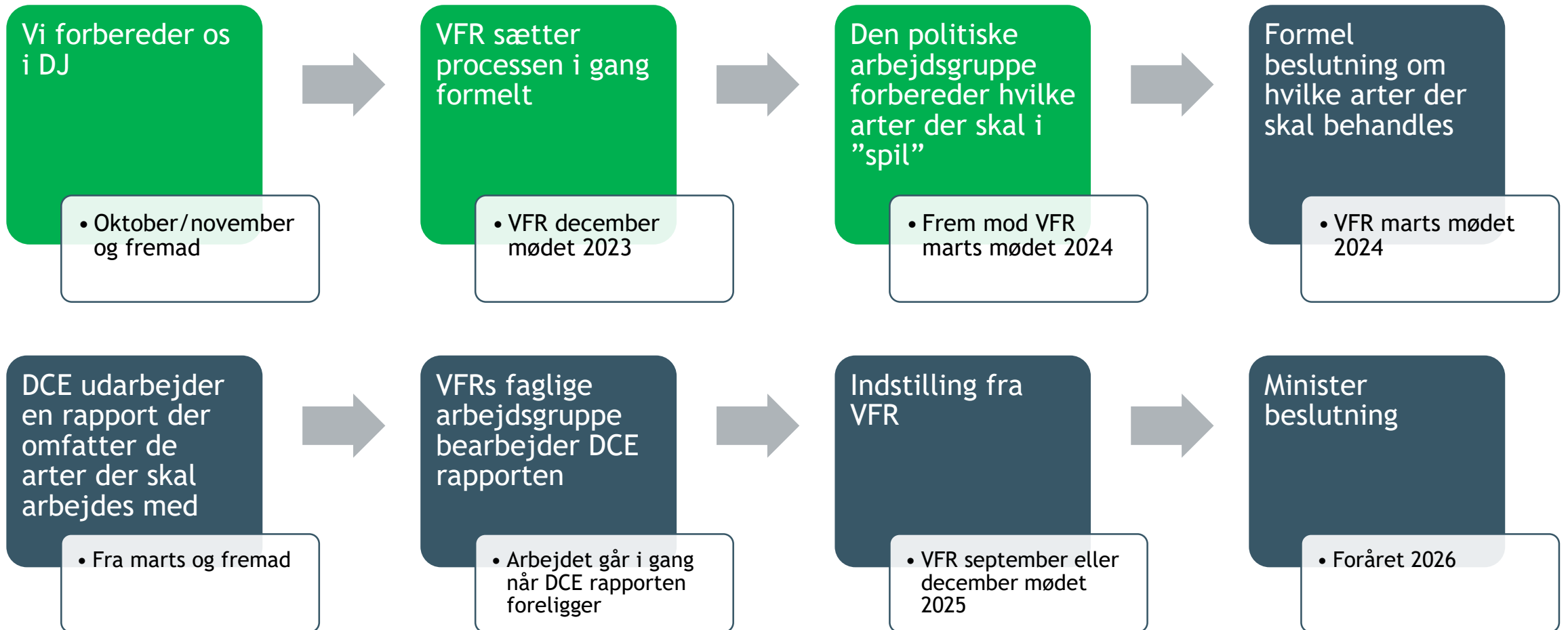

# Jagttider - indstillede arter - DJ



# EU arterne

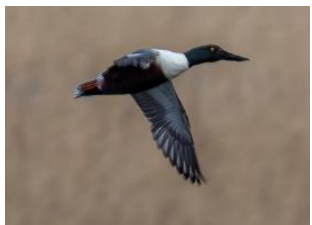



# Jagttider - indstillede arter - DOF





# Jagttider - øvrige indstillede arter - DN & DB

DN



DB

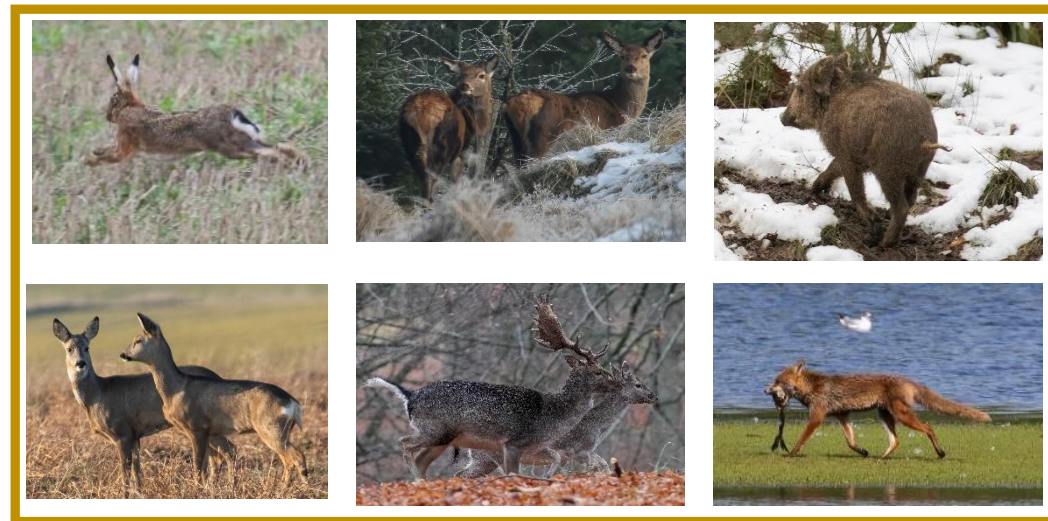

# Regulering - indstillede arter

DB

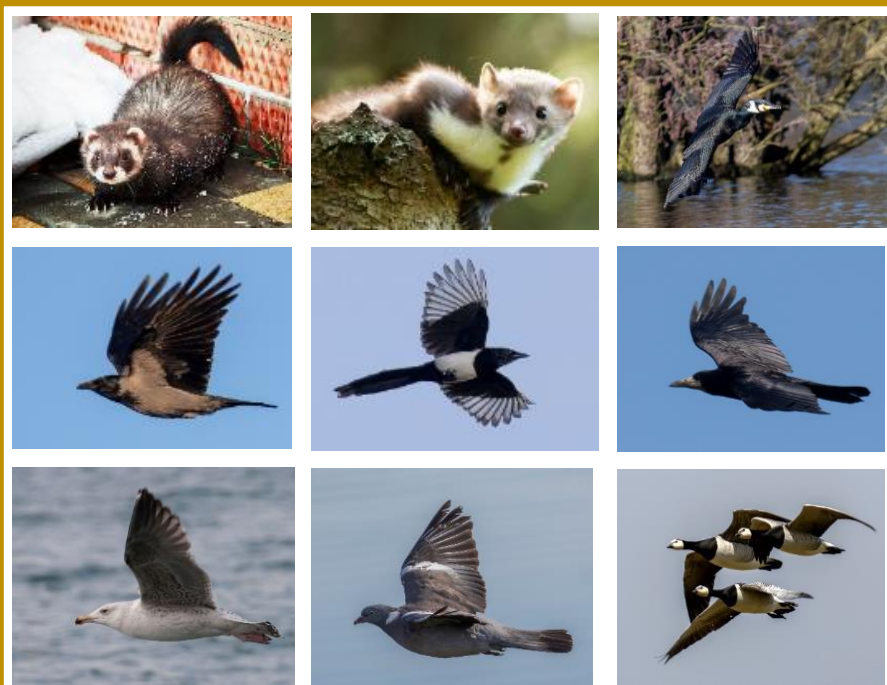

DN

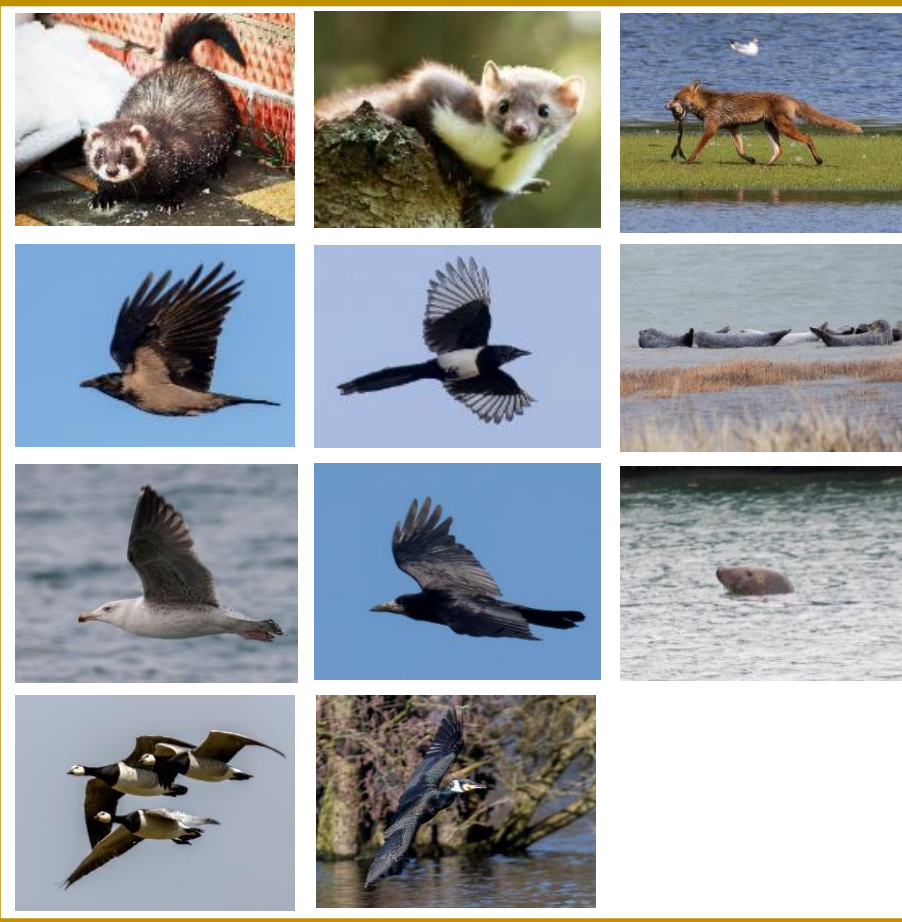

DOF

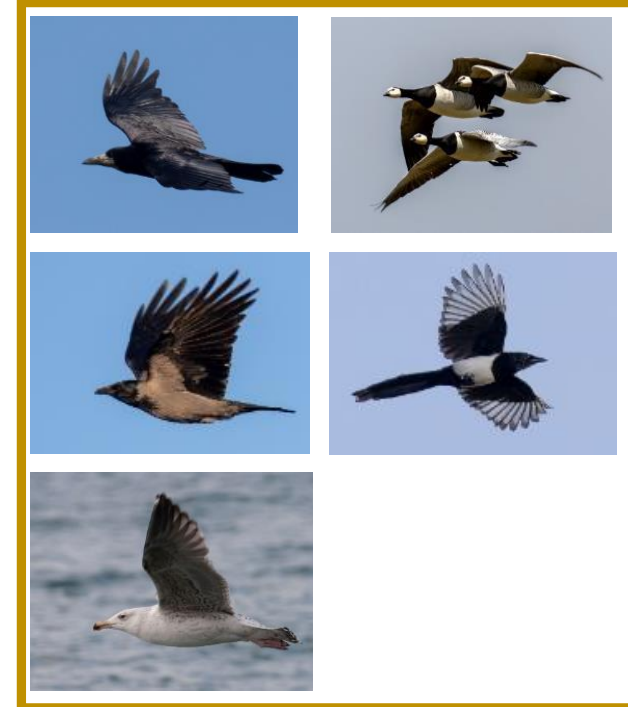





# Bestandsovervågning



# Status bestandsovervågning

- 1.440 personer har leveret observationer 19.063 via app
- 110 tælleruter, hvor der tælles nataktive pattedyr
- 0 tælleruter, hvor der tælles agerhøns
- 67 aktive kameraer i udviklingsprojektet
- xx personer har leveret vægtdata på 224 svømmeænder
- 11 personer har leveret vægtdata på 296 Edderfugle
- 231 tænder fra kronhjorte (23/24)

11.41   

< Opret observation

Lokation

8410 Rønde Danmark 



Dato

21-11-2022 

Tilføj arter

# Observationer via vores App - 2023

Råvildt - 4.961

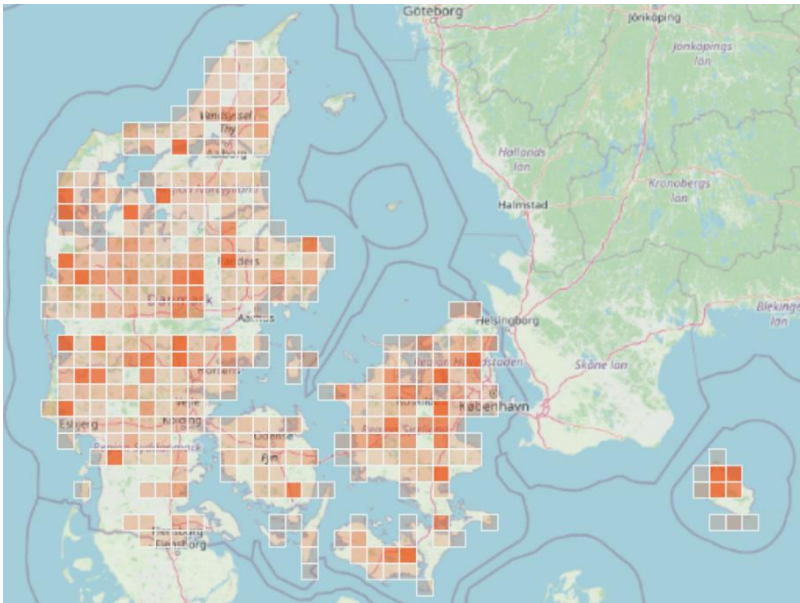

Hare - 2.404

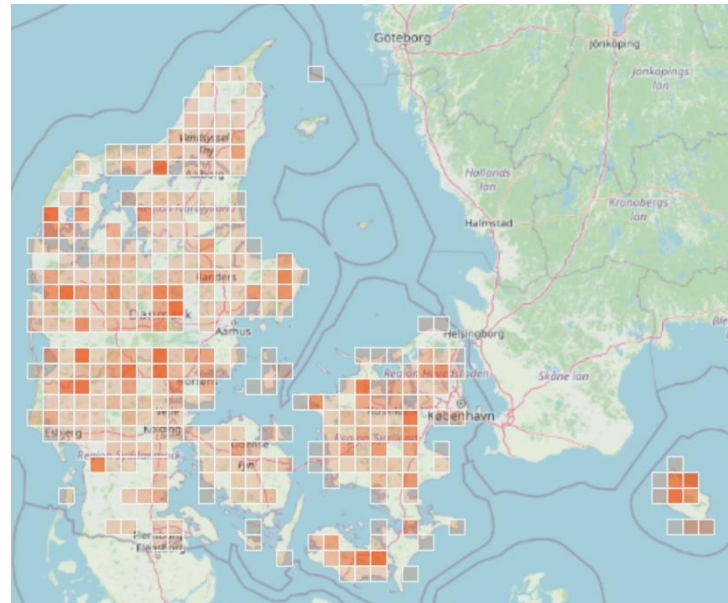

Ræv - 839

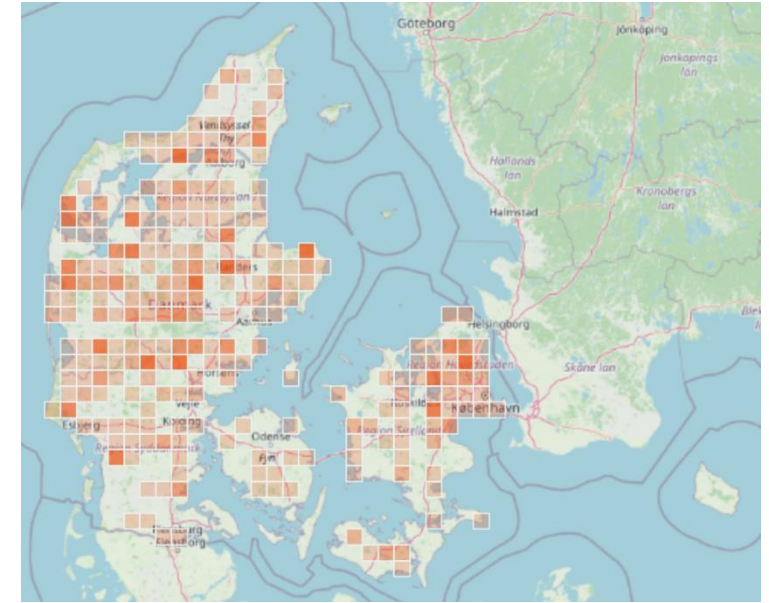

Total observationer - 10.783



Er det slut med udsætning?





**Nej!**

**Med mindre....**

# Hvor enig eller uenig er du i følgende udsagn?

## Jagt på udsat vildt (fasaner, ænder og agerhøns) er acceptabelt

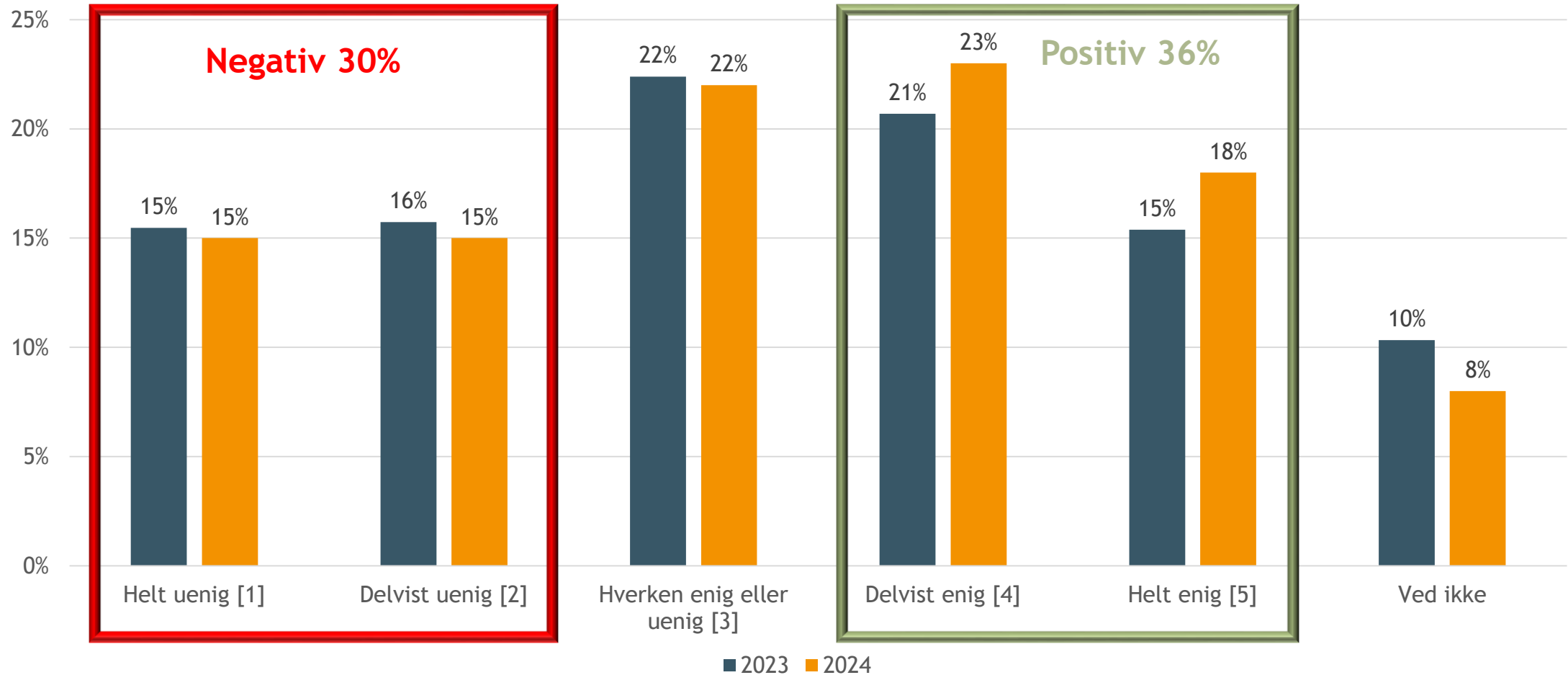

# Udsætningstal 2018-2023

År	Indberettet i alt	Fasan	Agerhøne	Gråand voksen	Gråand ælling
2018	859.214	804.861	7.055	200	47.098
2019	868.103	801.773	6.264	589	59.477
2020	877.851	811.926	7.152	860	57.913
2021	1.046.664	958.359	10.142	1.519	76.644
2022	1.045.911	966.814	8.463	2.202	68.432
2023	1.125.952	1.041.189	8.599	1.091	75.073

- Indberetning af udsat fjervildt, har været obligatorisk siden 2018 og er en af de bærende elementer i det nuværende forlig.
- Indberetning af udsat fjervildt, skal ske til Miljøstyrelsen inden for en uge.
- DCE udarbejdede en rapport i 2020 om den estimerede danske produktion af ællinger til udsætning i Danmark. Rapporten vurderede at der i 2020 blev produceret ca. 350.000 udsætningsklare ællinger.



# Resultatet

- Det er fortsat muligt at udsætte fasaner og agerhøns, der dog kræver biotopforbedrende tiltag.
- At den ansvarlige forudsætningen har gennemgået et kursus.
- At udsætningen anmeldes i Miljøstyrelsen og efterfølgende godkendes.
- At al opdræt af fasaner og agerhøns kræver tilladelse fra Fødevarestyrelsen.
- At der sker en skærpet kontrol af import af æg og kyllinger.
- At dansk producerede fasaner og agerhøns opprioriteres.
- At forligsperioden er fastsat til 10 år medløbende evaluering.
  
- Udsætning af gråænder udfases over en periode på 5 år.
- At der allokeres flere midler til levestedsforbedrende tiltag for ænder.

